

**IMPARARE
SEMPRE**

Le certificazioni linguistiche

Pearson Test of English (PTE)

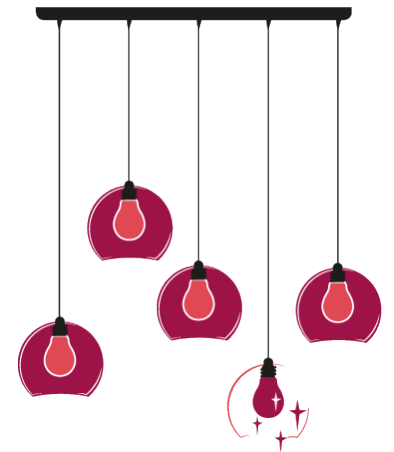

Chi è Pearson

Azienda leader a livello mondiale nell'**Educational**, tra cui:

- Casa editrice e rete di agenti

Longman – Paravia – Linx - Bruno Mondadori – Lang – ecc.

- Ente Certificatore accreditato dal MIUR

Edexcel-Pearson

- Rete di Test Centre

Pearson Test of English (PTE)

- Rete di scuole di lingua

Wall Street English



Chi è PTE

PTE è un ente certificatore per la valutazione delle competenze linguistiche.

PTE gode dell'accREDITAMENTO Ofqual rilasciato dal parlamento inglese.

PTE è riconosciuto dal British Council.

PTE è presente nell'Albo MIUR emanato con il D. D. 974/16.



Cosa è una certificazione linguistica

La certificazione linguistica è un attestato formale del livello di conoscenza di una lingua rilasciato da un ente certificatore internazionale riconosciuto dal M.I.U.R. secondo le direttive del *Common European Framework of Reference* (Quadro Comune Europeo di Riferimento, Q.C.E.R.).

E' lo strumento di identificazione delle competenze d'uso di una lingua straniera che stabilisce in maniera oggettiva che cosa una persona "sa fare" in quella lingua.



A Cosa serve una certificazione linguistica

La certificazione linguistica è indispensabile a coloro che devono dimostrare il livello di conoscenza di una lingua. Arricchisce il curriculum in quanto completa il *portfolio linguistico*.

In ambito scolastico può essere utilizzata per i crediti formativi.

In ambito universitario può essere utilizzata per i crediti universitari; agevola chi intende proseguire gli studi all'estero.

In ambito lavorativo serve per l'aggiornamento e la riqualificazione professionale, soprattutto per coloro che lavorano nei diversi settori dell'Istruzione; serve per il riconoscimento di crediti ai concorsi.



Le certificazioni linguistiche *PTE* – Livelli QCER

Le certificazioni linguistiche *PTE* riguardano sia le prove d'esame *General* che *Young Learners* (8-13 anni), così come previsto dal D.M. n. 3889/12 .

Correlazione livelli Q.C.E.R./PTE		
	Q.C.E.R.	PTE
General	C2	Level 5
	C1	Level 4
	B2	Level 3
	B1	Level 2
	A2	Level 1 /Breakthrough
	A1	A1 /Quickmarch
Young Learners	Pre A1	Springboard
		Firstwords



Le prove d'esame PTE - Caratteristiche

Le prove d'esame **General***:

Prevedono una prova scritta ed una prova orale;

Valutano singolarmente le 4 abilità linguistiche – ascoltare, leggere, scrivere, parlare;

Tutti i candidati ricevono un report con il risultato raggiunto analiticamente per ciascuna abilità linguistica, solo chi supera l'esame riceve il Diploma.



* Idem per le prove d'esame **Y.L.**

Le prove d'esame PTE - Date

General e Young Learners: Maggio

La prenotazione avviene da metà Marzo a metà Aprile

General e Young Learners: Giugno

La prenotazione avviene da metà Aprile a metà Maggio

Young Learners: Novembre

La prenotazione avviene da metà Settembre a metà Ottobre

General : Dicembre

La prenotazione avviene da metà Ottobre a metà Novembre



Centri certificatori d'esame PTE – Sedi d'esame

Alessandria - Wall Street English

Via San Giacomo della Vittoria 64

Tel: 013 1253242 |

email: wsialessandria@wallstreet.it

Bergamo - Wall Street English

Via Brigata Lupi 6

Tel: 035224531 | email: bergamo@wallstreet.it

Milano / Rho - Wall Street English

Via Madonna 107/A

Tel: 0293180882 | email: jferraro@wallstreet.it

Varese - Wall Street English

Via Dazio Vecchio 13

Tel: 0332235545 | email: jferraro@wallstreet.it

Bologna - Wall Street English

Via Luigi Calori 4/A

Tel: 0514380409 | email: bologna1@wallstreet.it

Padova - Wall Street English

Via San Marco 9/H

Tel: 049654333 | email: wsipadova@gmail.com

Vicenza - Wall Street English

Viale Jacopo Dal Verme n. 135

Tel. 0444929288 |

email: mmezziorin.pt@gmail.com

Macerata / Civitanova Marche - Wall Street English

Largo Italia 2

Tel: 0733816629 | mail: civitanova1@wallstreet.it

Perugia - Wall Street English

Piazzale Umbria Jazz 1

Tel: 0759780913 | mail: info@wsiperugia.com

Catania - Wall Street English

Corso delle Provincie 55

Tel: 0950932011 | email: gcanuti@wallstreet.it

Siracusa - Wall street English

Via Adda 17

Tel: 9311666526 | email: fmannino@wallstreet.it

